CONTPAQi® Nóminas y su compatibilidad con Excel® de Office 365

Descripción

Al enviar a Excel® las simulaciones de Conceptos, ISR, IMSS y Horas extras desde el Sobre-recibo del empleado:

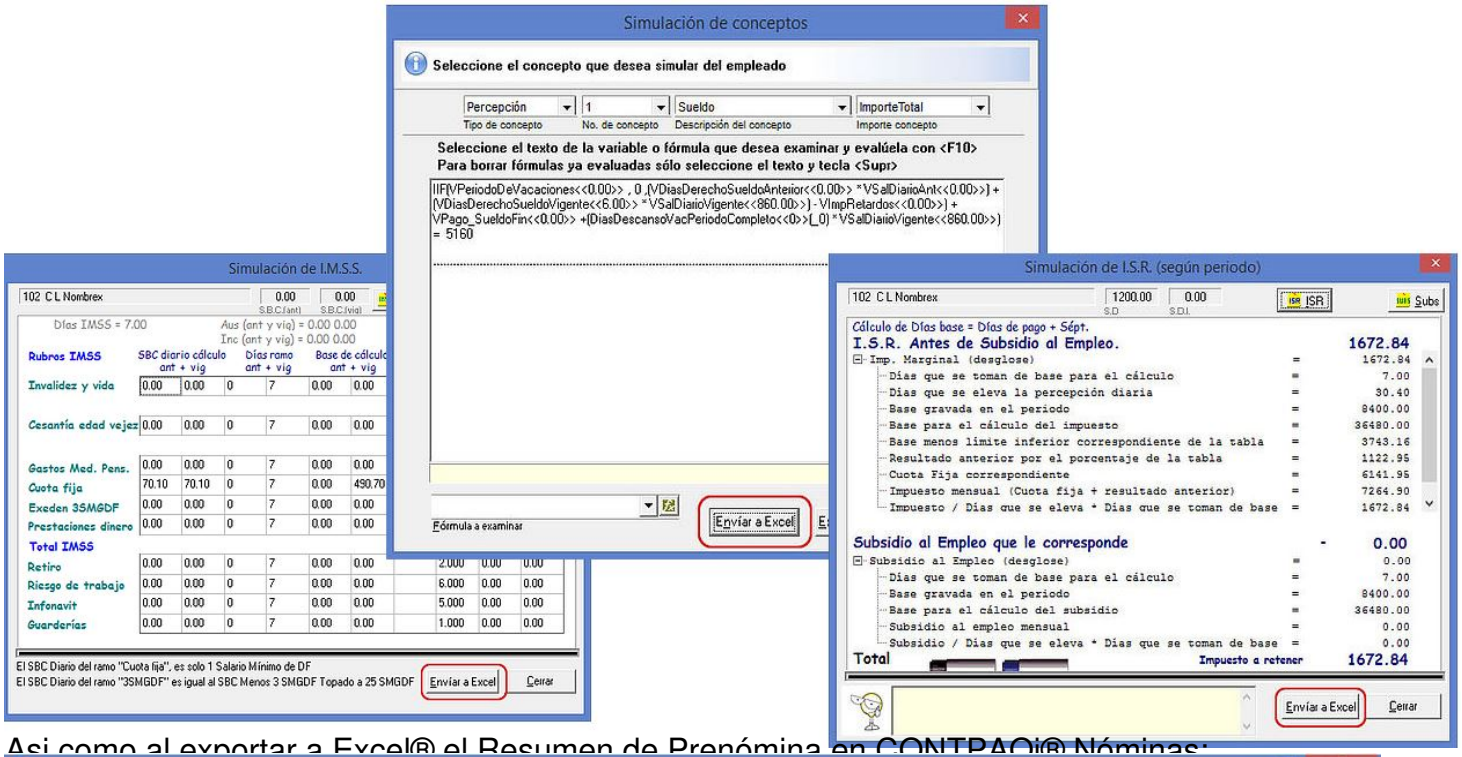

Asi como al exportar a Excel® el Resumen de Prenómina en CONTPAQi® Nóminas:

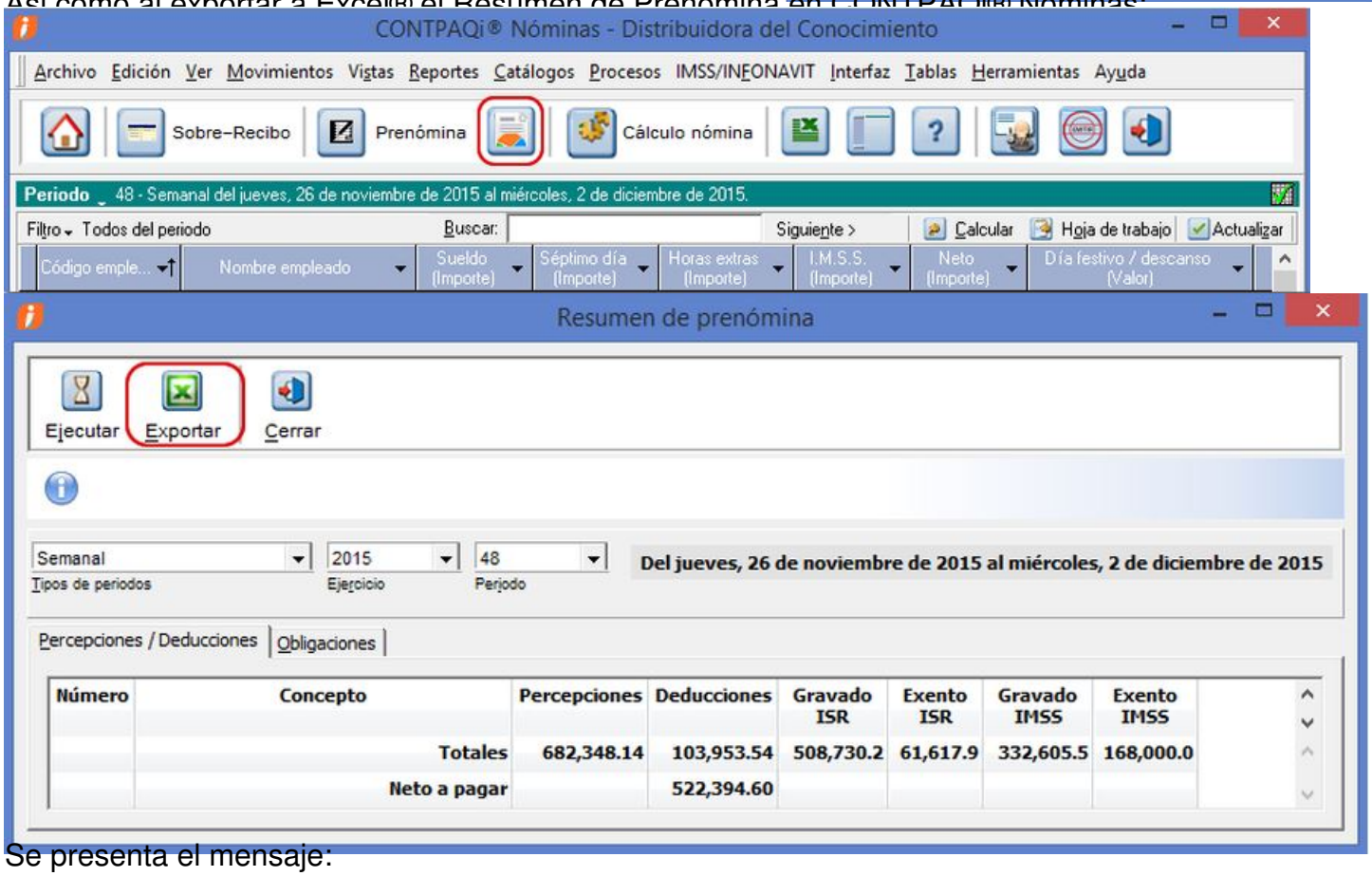

Se presenta el mensaje:

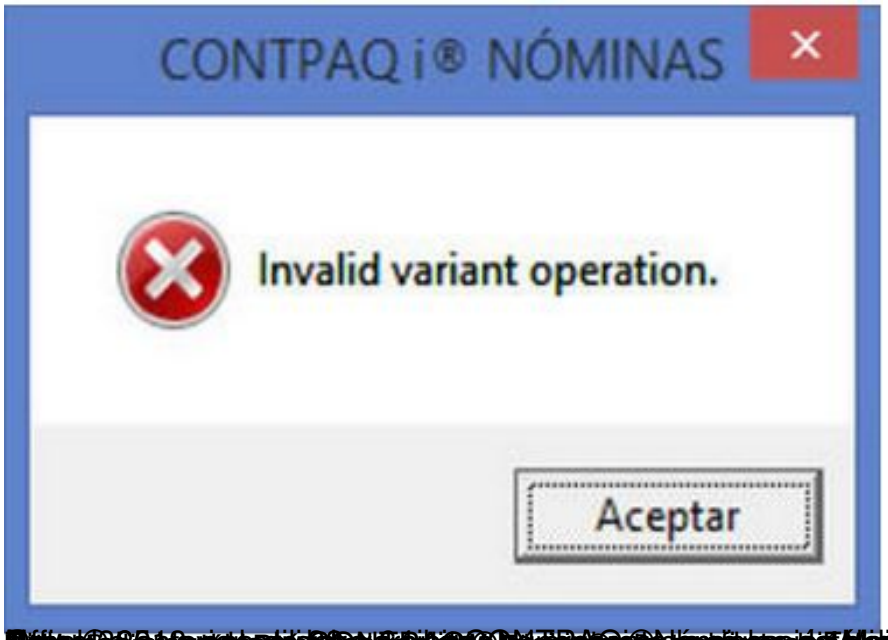

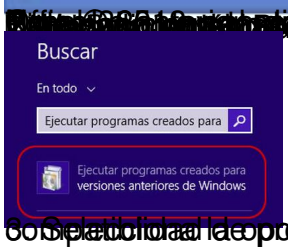

6. Seleccione la opción antes descrita, para abrir el asistente de Solución de problemas de compatibilidad de programas.

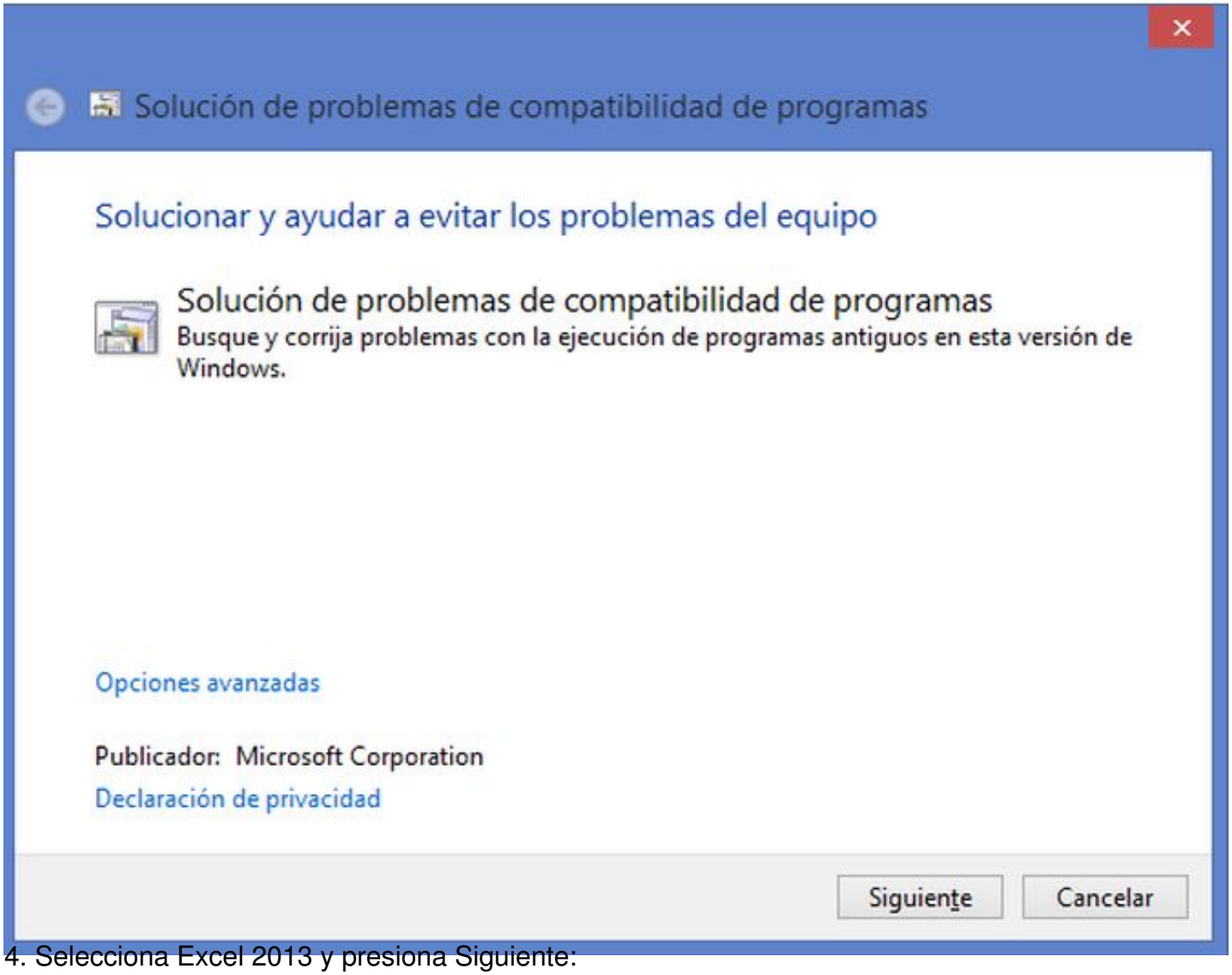

4. Selecciona Excel 2013 y presiona Siguiente:

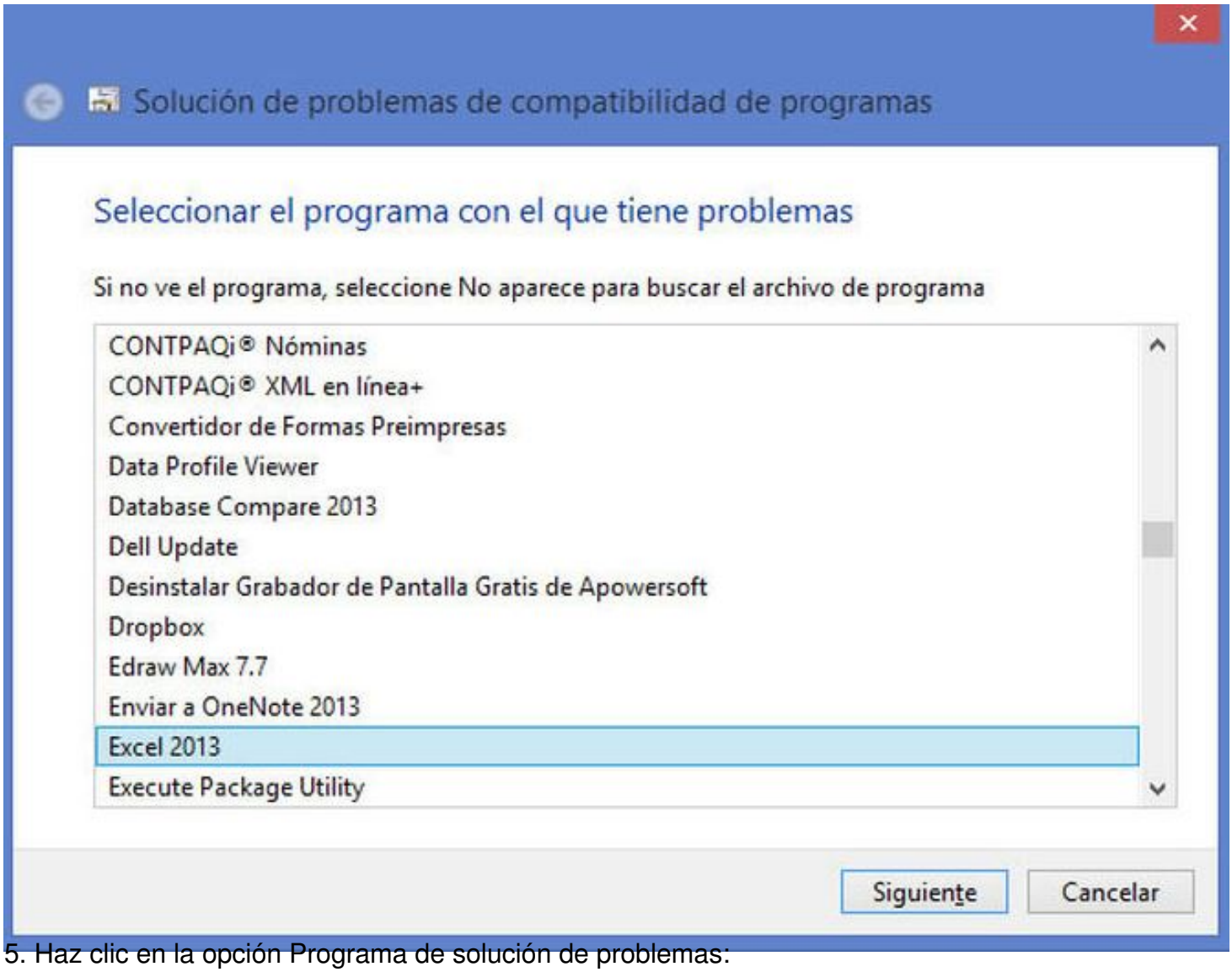

5. Haz clic en la opción Programa de solución de problemas:

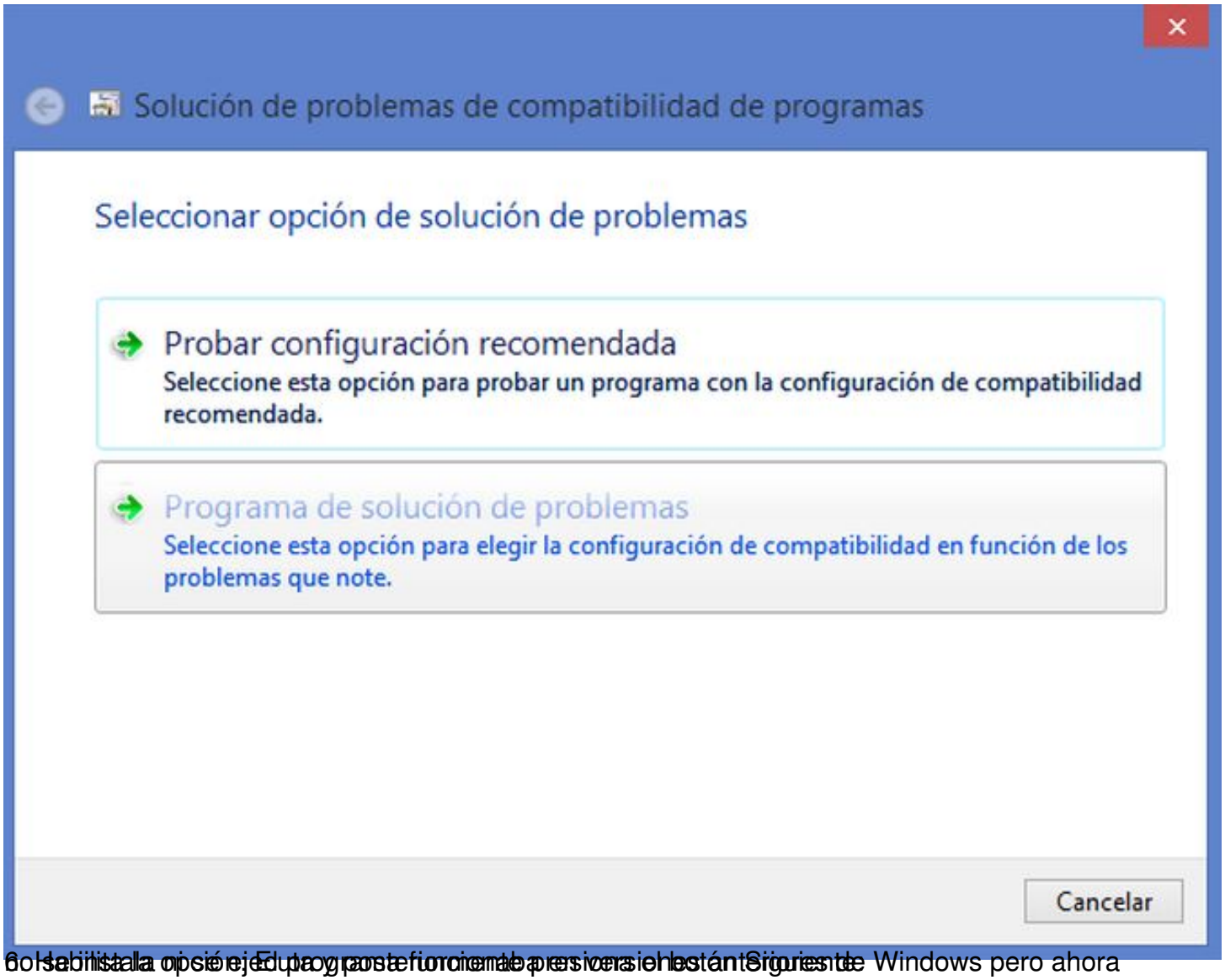

6. Habilita la opción para que funcione de versiones anteriores de Windows pero ahora

7. Selecciona la opción: Probar configuración recomendada

8. El programa funciona de manera correcta.

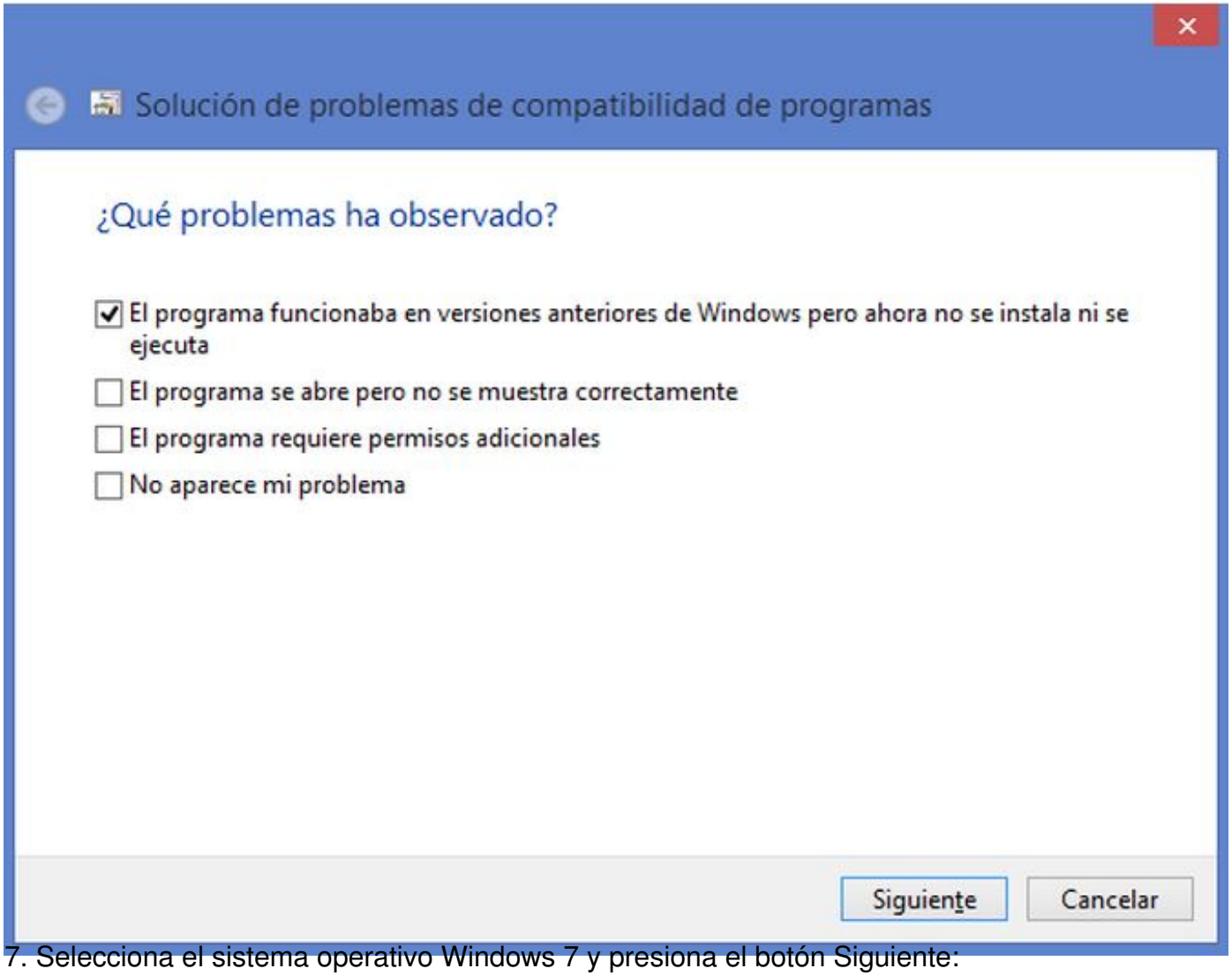

7. Selecciona el sistema operativo Windows 7 y presiona el botón Siguiente:

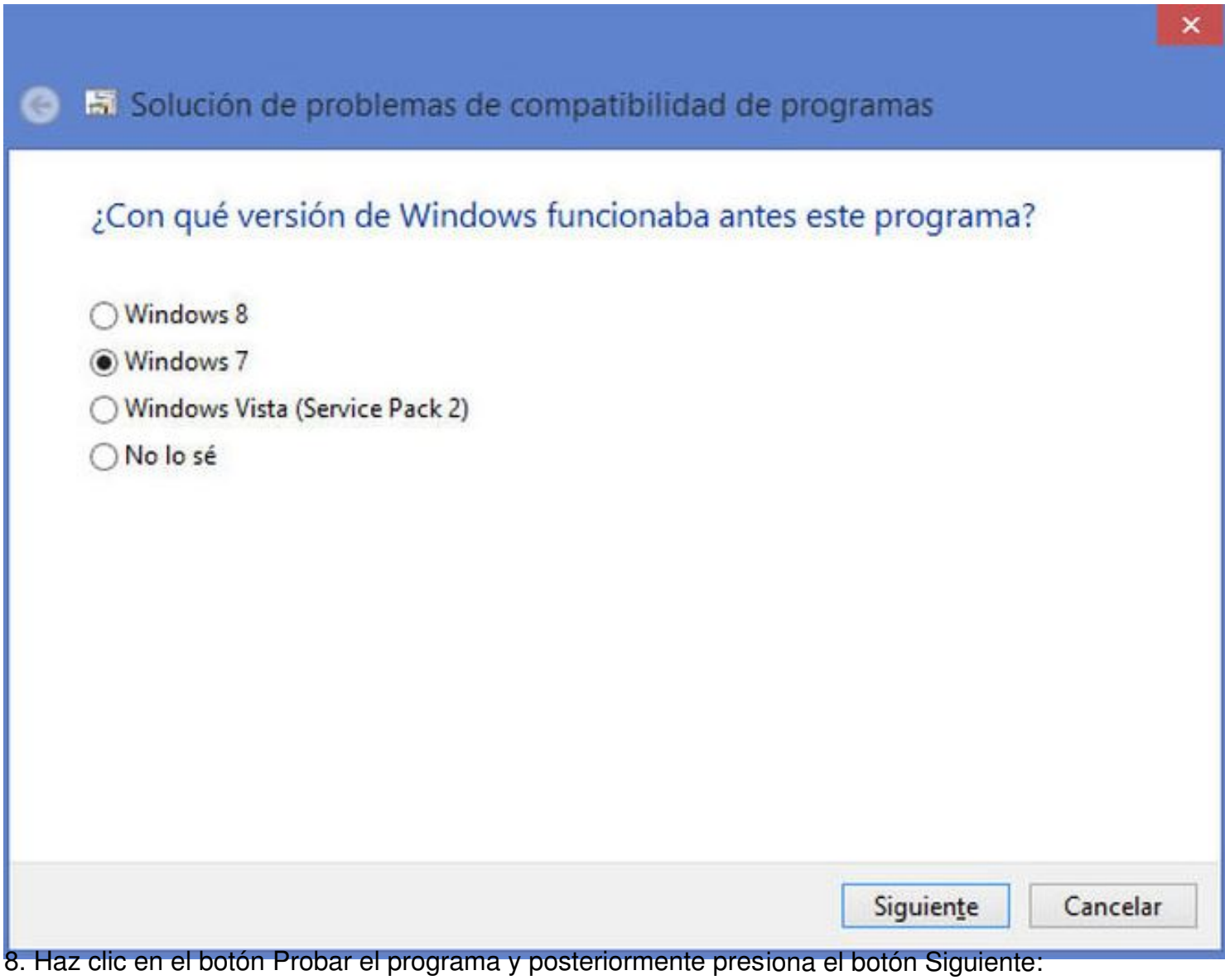

8. Haz clic en el botón Probar el programa y posteriormente presiona el botón Siguiente:

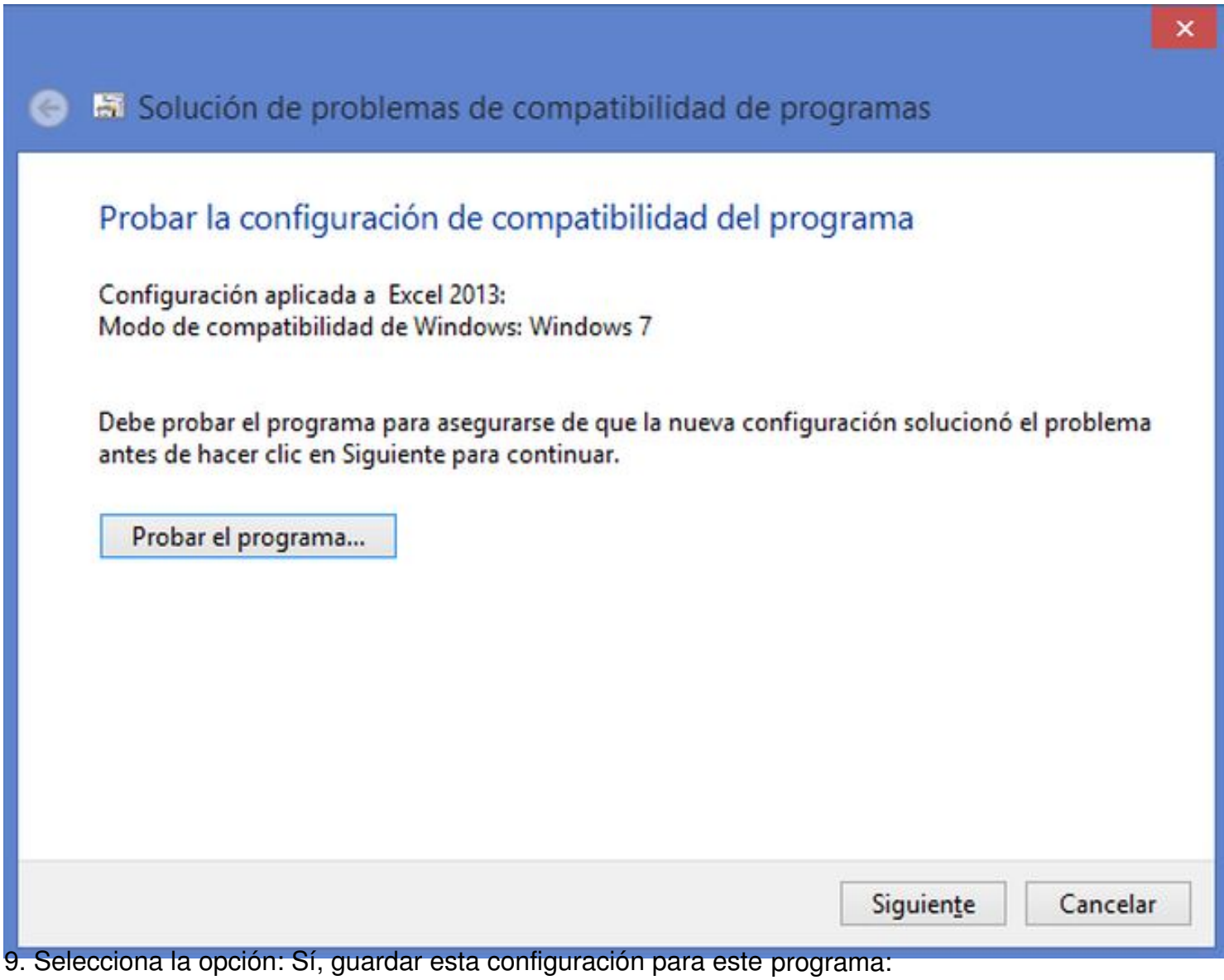

9. Selecciona la opción: Sí, guardar esta configuración para este programa:

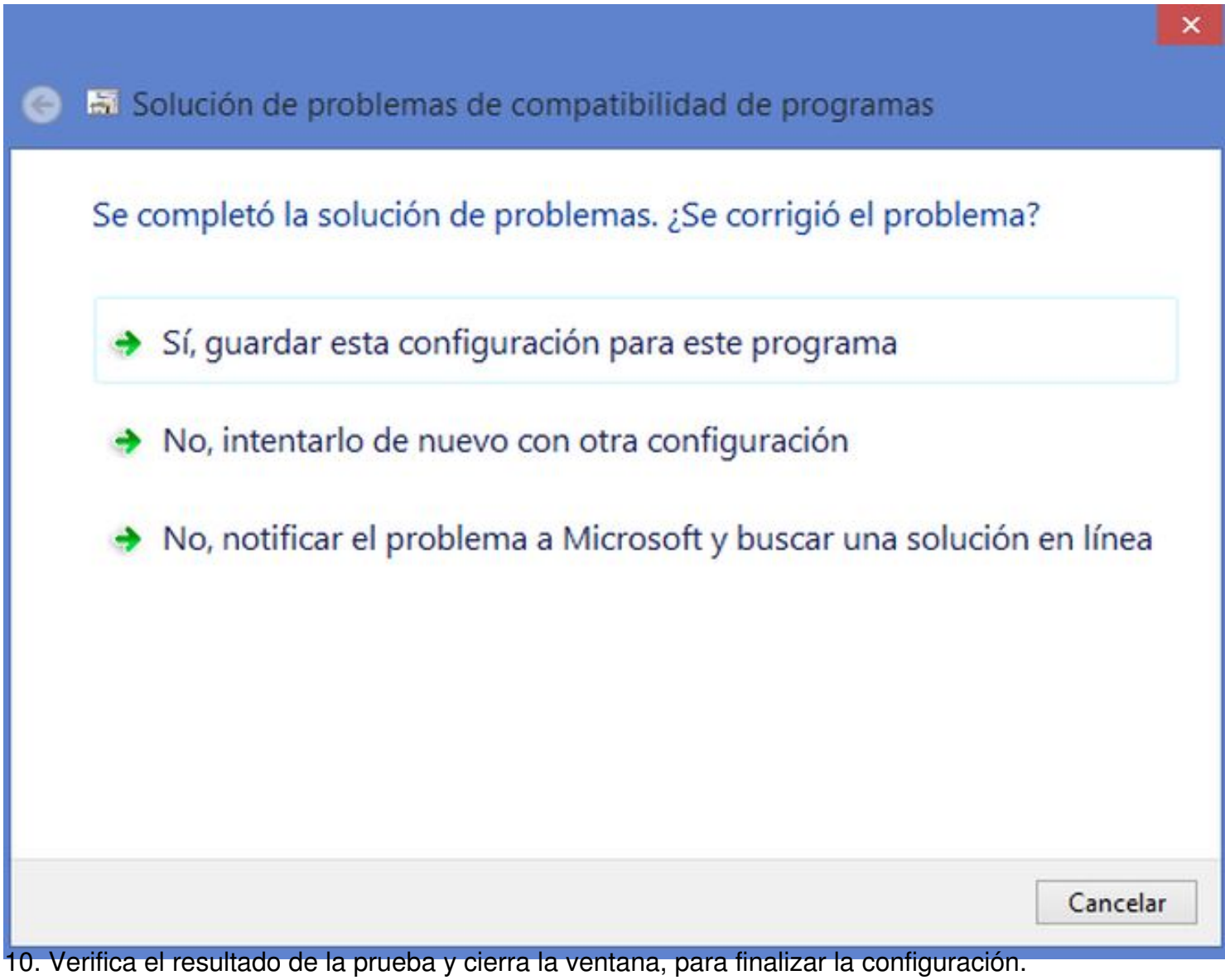

10. Verifica el resultado de la prueba y cierra la ventana, para finalizar la configuración.

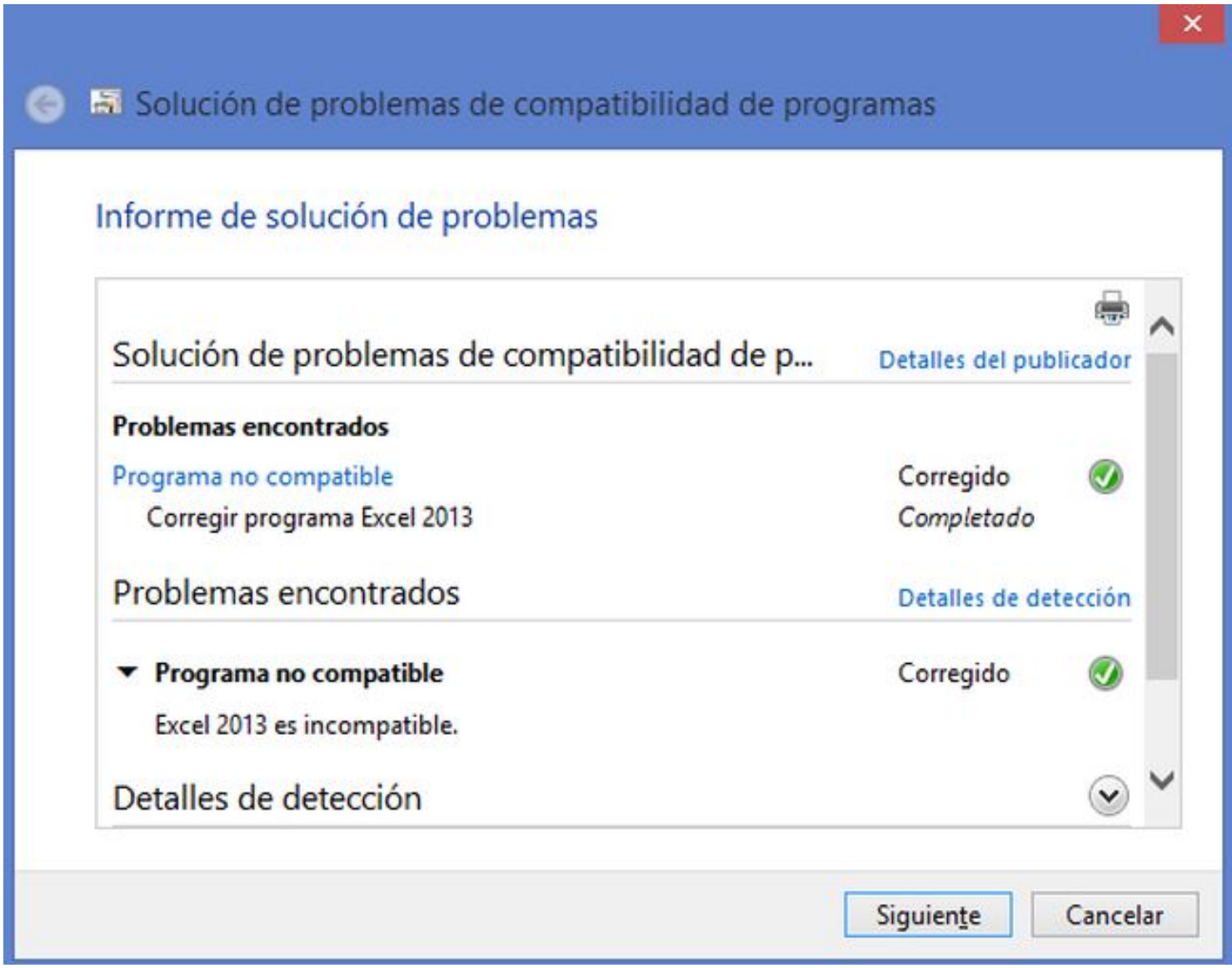
Solución de problemas de compatibilidad de programas
Informe de solución de problemas
Solución de problemas de compatibilidad de p...
Detalles del publicador
Problemas encontrados
Programa no compatible
Corregido
Corregir programa Excel 2013
Completado
Problemas encontrados
Detalles de detección
Programa no compatible
Corregido
Excel 2013 es incompatible.
Detalles de detección
Siguiente
Cancelar

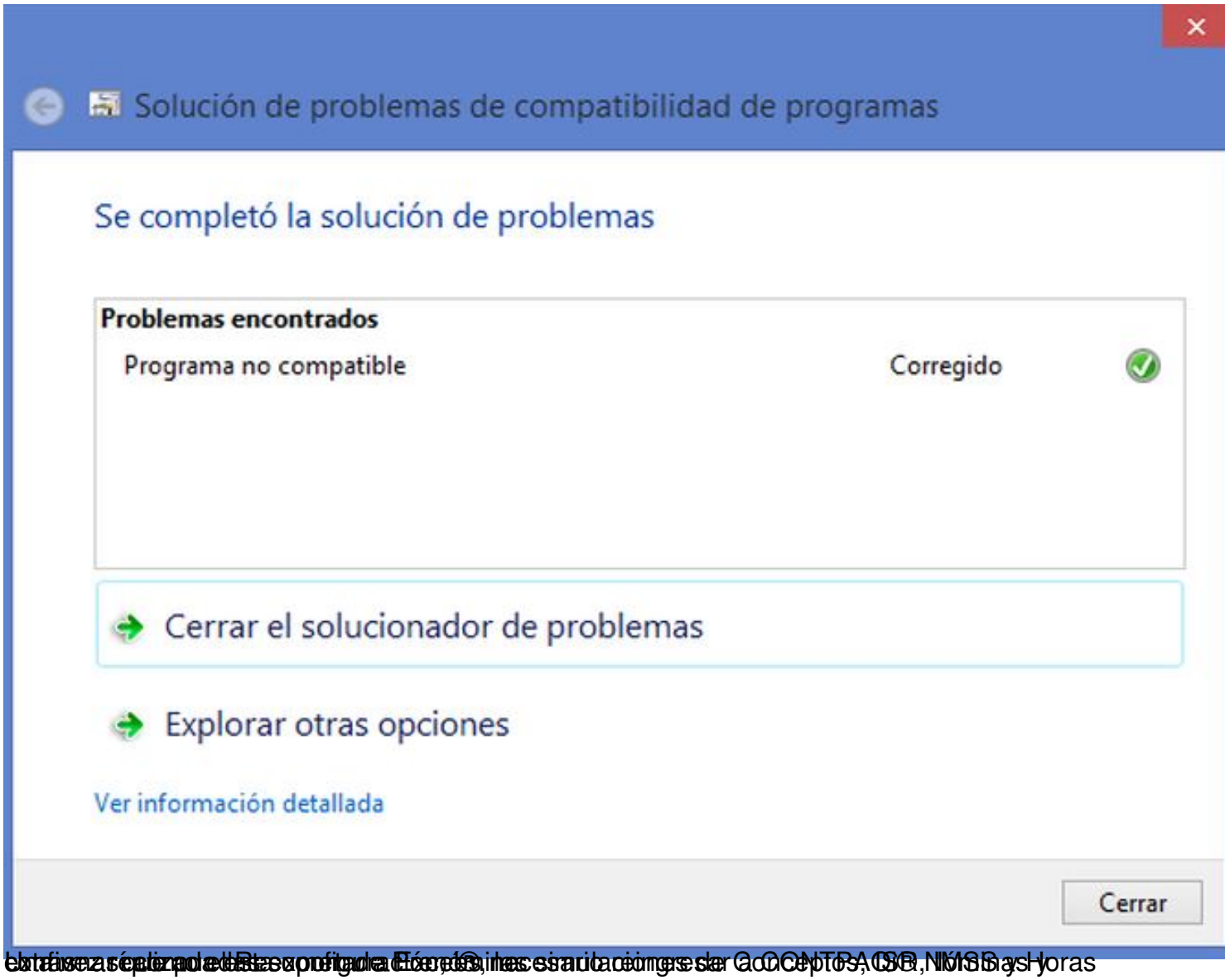

Una vez que se ha configurado Excel®, las siguientes ocasiones que CONTPAQi® NÓMINAS y otras aplicaciones de Office 365 necesitan correr conceptos, CFDI, NOMINAS y horas extras se podrán exportar de forma más sencilla.