Compatibilidad CONTPAQi® Nóminas vs CONTPAQi® Bancos

Introducción

Te presentamos la siguiente información que te ayuda a validar la versión de CONTPAQi® SDK con la que cuentes en tu equipo, teniendo conocimiento de la misma puedes garantizar la interfaz entre los sistemas CONTPAQi® Nóminas y CONTPAQi® Bancos.

Recuerda que CONTPAQi® SDK es un paquete de herramientas que tienen la función de realizar la interfaz entre los sistemas CONTPAQi®.

Descripción

Al intentar enlazar las empresas de CONTPAQi® Bancos y CONTPAQi® Nóminas desde catálogo Empresas, sí la versión de CONTPAQi® SDK no es la misma, muestra el siguiente mensaje:

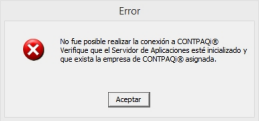

Para que la situación no se presente, te recomendamos verificar la combinación de versiones de los sistemas CONTPAQi® y su compatibilidad con CONTPAQi® SDK, así podrás realizar la interfaz sin contratiempos.

Consulta la siguiente información para conocer el detalle de las versiones compatibles:

CONTPAQi® Nóminas	CONTPAQi® Bancos
7.0.2 y anteriores	7.7.3 y anteriores
7.0.3 y posteriores	8.0.0 y posteriores

Sí deseas conocer la versión de CONTPAQi® SDK con la que cuentas, te recomiendo ver el siguiente vídeo.